

避難所名： \_\_\_\_\_

# 避難所開設マニュアル（地震編）

写真

## 目次

|         |       |     |        |
|---------|-------|-----|--------|
| 全体フロー   | P1    | 施設班 | P12    |
| 開設本部組織  | P2    | 居住班 | P13    |
| 避難所配置場所 | P3～6  | 受付班 | P14～17 |
| 開設の安全確認 | P7    | 誘導班 | P18    |
| 開設の役割決め | P8    | 物資班 | P19～22 |
| 初動チーム   | P9～10 | 衛生班 | P23～24 |
| 本部      | P11   | 救護班 | P25～26 |

2021年 月

改訂

\_\_\_\_\_ 自主防災会

# 【全体フロー】

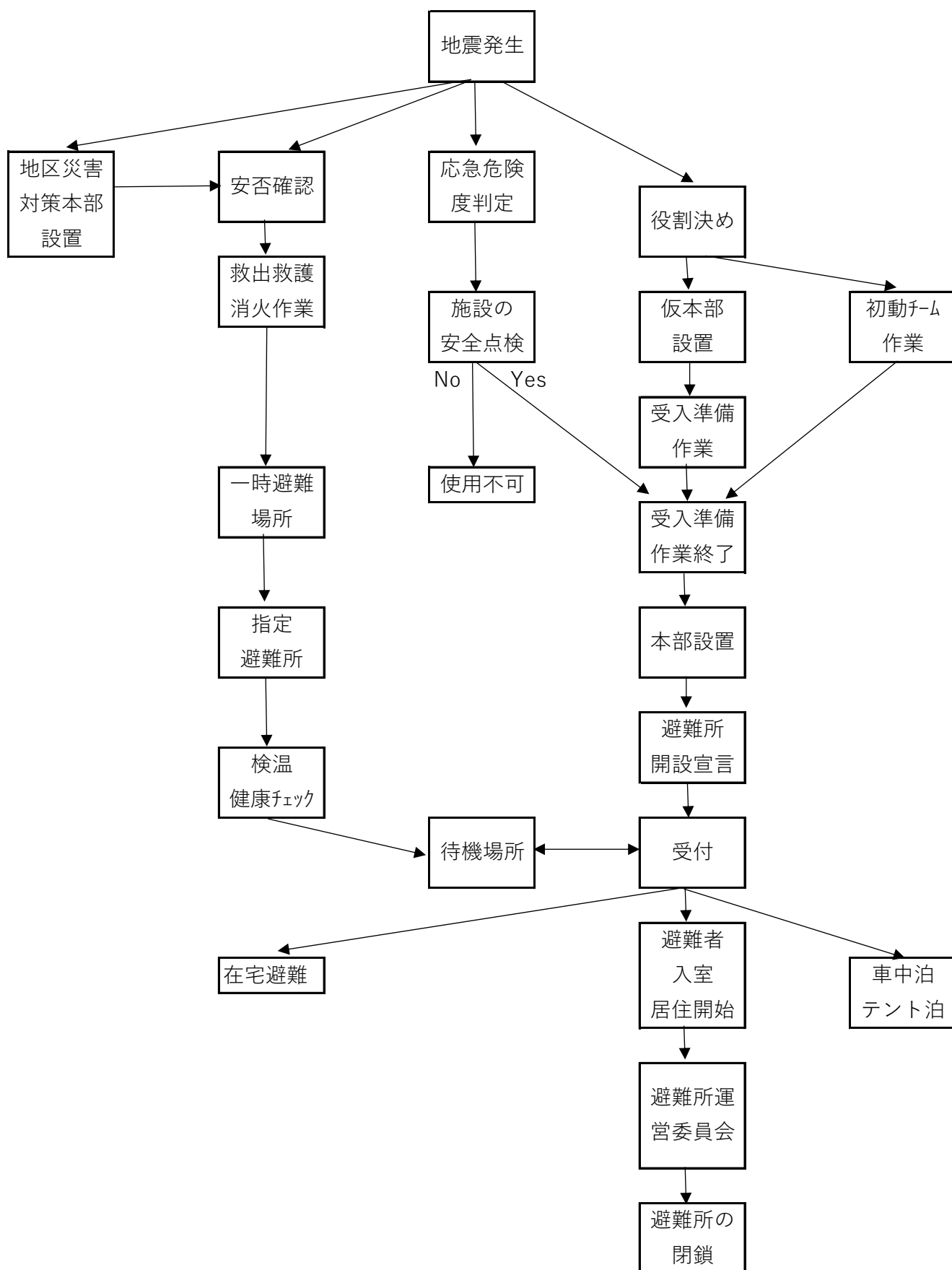

## 【避難所開設本部組織】

|       |    |     |
|-------|----|-----|
| 本部長   |    |     |
| 副本部長  |    |     |
| 市配置職員 |    |     |
| 施設管理者 |    |     |
| 班名    | 班長 | 班 員 |
| 本部    |    |     |
| 初動チーム |    |     |
| 施設班   |    |     |
| 居住班   |    |     |
| 受付班   |    |     |
| 誘導班   |    |     |
| 物資班   |    |     |
| 衛生班   |    |     |
| 救護班   |    |     |

# 【避難所配置場所】

|                       | 避難所配置              | 場 所 | 配置  | 実務  |
|-----------------------|--------------------|-----|-----|-----|
| 運<br>営<br>関<br>係      | 避難所運営本部（仮本部）       |     | 本部  | 本部  |
|                       | 検温・健康状態チェック        |     | 初動班 | 初動班 |
|                       | 一般事前受付・受付          |     | 受付班 | 受付班 |
|                       | 要配慮者事前受付           |     | 受付班 | 受付班 |
|                       | 要配慮者受付             |     | 受付班 | 救護班 |
|                       | 発熱者等・濃厚接触者事前受付・受付  |     | 救護班 | 救護班 |
|                       | 一般避難者一時待機場所        |     | 受付班 | 誘導班 |
|                       | 要配慮者一時待機場所         |     | 救護班 | 誘導班 |
|                       | 発熱者等・濃厚接触者一時待機場所   |     | 救護班 | 誘導班 |
|                       | 一般避難者室（体育館／大部屋）    |     | 居住班 | 居住班 |
|                       | 一般避難者室（教室／小部屋）     |     | 施設班 | 施設班 |
|                       | 一般避難者用トイレ（体育館／大部屋） |     | 衛生班 | 衛生班 |
|                       | 一般避難者用トイレ（教室／小部屋）  |     | 衛生班 | 衛生班 |
|                       | 男性・女性更衣室（体育館／大部屋）  |     | 居住班 | 居住班 |
|                       | 男性・女性更衣室（教室／小部屋）   |     | 施設班 | 施設班 |
|                       | 手洗い場               |     | 施設班 | 衛生班 |
|                       | 風呂・洗濯場             |     | 施設班 | 衛生班 |
|                       | ゴミ置き場              |     | 施設班 | 衛生班 |
|                       | ペット受け入れ場           |     | 施設班 | 本部  |
|                       | 談話室・食事スペース         |     | 施設班 | 本部  |
|                       | 相談室（兼静養室）          |     | 施設班 | 本部  |
|                       |                    |     |     |     |
| 医<br>療<br>・<br>育<br>児 | 救護室                |     | 施設班 | 救護班 |
|                       | 感染症者室              |     | 施設班 | 救護班 |
|                       | 高齢者室               |     | 施設班 | 救護班 |
|                       | 障害者室               |     | 施設班 | 救護班 |
|                       | 妊産婦・乳幼児室           |     | 施設班 | 救護班 |
|                       | 授乳室・おむつ交換場所        |     | 施設班 | 救護班 |
|                       | 子ども部屋              |     | 施設班 | 救護班 |
|                       | 介護室                |     | 施設班 | 救護班 |
|                       | 要配慮者用トイレ           |     | 衛生班 | 衛生班 |
|                       | 発熱者用・濃厚接触者用トイレ     |     | 衛生班 | 衛生班 |
|                       |                    |     |     |     |
| 物<br>資                | 備蓄倉庫               |     | 物資班 | 物資班 |
|                       | 荷下ろし・荷捌き場所         |     | 物資班 | 物資班 |
|                       | 物資保管場所             |     | 物資班 | 物資班 |
| 他                     | 車中泊場所              |     | 施設班 | 誘導班 |
|                       | テント宿泊場所            |     | 施設班 | 誘導班 |
|                       | 一般駐車場・緊急車両駐車場      |     | 施設班 | 誘導班 |
|                       | 立入禁止・駐車禁止          |     | 施設班 | 誘導班 |
|                       | 外部からの救援者用の場所       |     | 本部  | 本部  |
|                       |                    |     |     |     |

## 【全体レイアウト図】

## 【体育館／大部屋レイアウト図】

## 【誘導・受付の流れ図】

# 【施設の安全確認】 作業要領書

| No. | 実施内容  | 使用資機材                                   | 担当               |
|-----|---|---|------------------|
| 1   | 避難所にかけつけ、開錠する   | 開錠用鍵                                    | 施設管理者            |
| 2   | 建物周辺の確認<br>・火災が発生している<br>・建物が浸水している<br>・建物全体が沈下している<br>・ガス臭い（ガス漏れしている）<br><u>1つでもあれば、危険なので、施設は使用しない！</u><br>市対策本部へ状況を連絡する   | 防災無線                                    | 配置職員<br>施設管理者    |
| 3   | 建物周辺に異常がない場合<br>避難者に建物の安全確認がすむまでは危険なので中に入ることはできないことを伝え、屋外の安全な場所で待機してもらう   |   | 同上               |
| 4   | 防災備蓄倉庫より応急危険度判定資機材と手順書を取り出す   | ①応急危険度判定資機材<br>②「避難所配置職員応急危険度判定時の手順概要書」 | 配置職員<br>応急危険度判定士 |
| 5   | 手順書に従い（余震の状況を見ながら）<br>第1次：外部から一見して危険か調査<br>第2次：余震による危険性の調査<br>の安全点検を順次行う  | 夜間の場合<br>照明の確保（ローソク不可）                  | 同上               |
| 6   | 配置職員が来ない場合は、市対策本部の指示を受けて代理者が行う<br><br>施設が「危険な状態」や「注意を要する状態」と判断された場合<br><u>危険なので施設は使用しない！</u><br>・屋外の安全な場所で待機<br>・「危険」の貼紙、立入禁止<br>・市対策本部へ連絡<br><br>建物の被害が見られない場合<br>市対策本部の指示を受ける | 防災無線                                    | 自主防災会            |
|     |   |   |                  |



## 【開設の役割決め】 作業要領書

| No. | 実施内容  | 使用資機材                                       | 担当                     |
|-----|---|---|------------------------|
| 1   | 本部長及び仮誘導員（初動チーム）の選任   |   | 配置職員<br>施設管理者<br>自主防災会 |
| 2   | 仮誘導員（初動チーム）の配置<br>施設入口、待機場所に配置<br>・避難者に開設準備ができるまで施設内に入ることができないことを伝え、待機してもらう   |   | 同上                     |
| 3   | 仮本部の設置<br>・仮本部の設置<br>・防災備蓄倉庫より「開設マニュアル」とビブス等を取り出す   | 長机1, 椅子1, 表示プレート（仮本部）<br>開設マニュアル、ビブス, 班名シート | 本部長                    |
| 4   | メンバー募集と役割決め<br>・集まったメンバーに班と役割を説明し班長を決める<br>・本部<br>・施設班<br>・居住班<br>・受付班<br>・誘導班<br>・物資班<br>・衛生班<br>・救護班<br>(救護班はできるだけ医療関係者を) |   | 本部長                    |
| 5   | 「開設マニュアル」の配布<br>・各班長に「開設マニュアル」を配布し班別の実施内容の説明を行うように依頼する  | 避難所開設マニュアル                                  | 本部                     |
| 6   | ビブスの配布<br>・各班長に必要なビブスと班名シートを配布する  | ビブス, 班名シート                                  | 本部                     |
|     |   |   |                        |

## 【初動チーム】 作業要領書

| No. | 実施内容  | 使用資機材   | 担当                 |
|-----|---|---|--------------------|
| 1   | メンバーの中から班長を決める  |   | メンバー               |
| 2   | 入口担当、誘導担当、待機場所担当を決める  |   | チーム長               |
| 3   | 防災備蓄倉庫から必要資機材を運び出す  | 誘導灯、ボールペン、非接触温度計、マスク<br>クリップボード、フェースシールド<br>手袋、感染予防着、養生テープ、消毒液<br>ペーパータオル、健康状態チェックリスト | メンバー               |
| 4   | 健康状態チェックリスト記入機を設置する<br>* 作業終了後各担当班に戻る   | 長机、鉛筆、消しゴム  | メンバー               |
| 5   | 一般待機場所、発熱者待機場所、濃厚接触者待機場所にメンバーを配置  |   | メンバー               |
| 6   | 入口に避難者が到着したら検温を行う<br>* 人と人との間隔はできるだけ2m以上（最低1m以上）空ける                                 | 非接触温度計、マスク、フェースシールド<br>手袋、感染予防着、養生テープ、消毒液<br>ペーパータオル                                  | 入口担当<br>誘導担当       |
| 7   | 感染症濃厚接触者か確認する   |   | 同上                 |
| 8   | 健康状態チェックリストに体温及び濃厚接触の有無を記入する  | 健康状態チェックリスト   | 同上                 |
| 9   | 体温 37.5度未満：一般待機場所<br>体温 37.5度以上：発熱者待機場所<br>濃厚接触者：濃厚接触者待機場所<br>へ案内し、避難所開設まで一時待機してもらう |   | 誘導担当<br>待機場所<br>担当 |
| 10  | 待機中に嫌儲状態チェックリストを記入するようお願いする   |   | 同上                 |
| 11  | 「避難所開設宣言」が出たら誘導班と交代する   |   | 同上                 |
|     |   |   |                    |

# 受付時健康状態チェックリスト

|      |  |      |
|------|--|------|
| 避難所名 |  | 受付番号 |
|      |  |      |

| 記入日           | 氏名   | 年齢     |
|---------------|--|--------|
| 年 月 日 ( )     |  | 歳      |
| <b>チェック項目</b> |  |        |
| 1             | あなたは新型コロナウイルスの感染が確認されている人の濃厚接触者で、現在、健康観察中ですか？          | はい・いいえ |
| 2             | 普段より熱っぽく感じますか？   | はい・いいえ |
| 3             | 呼吸の息苦しさ、胸の痛みはありますか？                                    | はい・いいえ |
| 4             | においや味を感じないですか？   | はい・いいえ |
| 5             | せきやたん、のどの痛みはありますか？                                     | はい・いいえ |
| 6             | 全身がだるいなどの症状はありますか？                                     | はい・いいえ |
| 7             | 吐き気はありますか？   | はい・いいえ |
| 8             | 下痢はありますか？  | はい・いいえ |
| 9             | からだにぶつぶつ（発疹）は出ていますか？                                   | はい・いいえ |
| 10            | 目が赤く、目やには多くないですか？                                      | はい・いいえ |
| 11            | 現在、医療機関に通院をしていますか？（症状：）                                | はい・いいえ |
| 12            | 現在、服薬をしていますか？（薬名：）                                     | はい・いいえ |
| 13            | そのほか気になる症状はありますか？<br>※「はい」の場合、具体的にご記入ください              | はい・いいえ |
| 14            | 避難所での行動に際し、介護や介助は必要ですか？                                | はい・いいえ |
| 15            | 避難所での行動に際し、配慮を要する障がいがありますか？<br>※「はい」の場合、障がいの内容をご記入ください | はい・いいえ |
| 16            | 乳幼児と一緒にですか？（妊娠中も含む）                                    | はい・いいえ |
| 17            | 呼吸器疾患、高血圧、糖尿病、その他の基礎疾患はありますか？<br>※「はい」の場合、具体的にご記入ください  | はい・いいえ |
| 18            | てんかんはありますか？  | はい・いいえ |

## 運営側(受付担当)記入用

|              |   |      |  |
|--------------|---|------|--|
| 体温           | ℃ | 受付者名 |  |
| 避難所滞在スペース・区画 |   |      |  |

※ 避難所滞在スペース・区画欄には、避難所の建物や部屋の名称及び区画番号などを記入する。

## 【本部】 作業要領書

| No. | 実施内容   | 使用資機材  | 担当        |
|-----|--|--|-----------|
| 1   | 本部メンバーを集め、作業内容を説明する                                | 本部作業要領書  | 班長        |
| 2   | 防災備蓄倉庫から使用資機材を本部付近に仮置きする<br>(識別カラー：橙色)             | 本部開設キット（表示プレート、事務用品一式、レイアウト図、避難所開設作業完了報告チェック表、本部長・副本部長立札）<br>発電機、照明器具、ハンデイスピーカー<br>延長コード | 班員        |
| 3   | 開設作業中は仮本部に待機し、各班の進行管理をする                           | 避難所開設作業完了報告チェック表   | 班員        |
| 4   | 居住スペース設営、受付設営完了報告受理後、「避難所開設宣言」をし、各班に伝える            |  | 本部長       |
| 5   | 入口に「避難所開設中」の看板を設置する<br>看板は予め防災備蓄倉庫から搬出する           | 「避難所開設中」看板   | 班員        |
| 6   | 本部に使用資機材を搬入する                                      |  | 班員        |
| 7   | 表示プレート（避難所本部）を掛ける                                  |  | 班員        |
| 8   | 机、イスを配置し本部を設営する<br>必要機材を配置する<br><br>発電機、照明器具は室外に置く | 机、イス、ホワイトボード（掲示板）<br>パソコン、プリンター、インク<br>事務用品、コピー機、コピー用紙<br>発電機、照明器具、延長コード                 | 班員        |
| 9   | 本部設営完了を本部長に報告する<br>本部長は市対策本部に連絡する                  | 防災無線   | 班長<br>本部長 |
| 10  | 各班の開設作業が一段落後、仮本部を撤収し本部で作業を開始する                     |  | 班員        |
| 11  | 避難者人数、避難世帯数を市対策本部に連絡する                             | 防災無線   | 本部長       |
|     |  |  |           |

## 【施設班】 作業要領書

| No. | 実施内容   | 使用資機材  | 担当 |
|-----|--|--|----|
| 1   | 施設班メンバーを集めて作業内容を説明する   | 施設班作業要領書                                       | 班長 |
| 2   | 防災備蓄倉庫から使用資機材を運び出す<br>(識別カラー：橙色)                                     | 施設班開設キット（表示プレート、養生テープ）<br>ブルーシート、簡易ベッド、パーティション | 班員 |
| 3   | 施設備品を運び出す  | カラーコーン、カラーコーンバー                                | 班員 |
| 4   | レイアウト図に基づき、表示プレートを掲示する   | 表示プレート   | 班員 |
| 5   | 居住スペースにブルーシート、簡易ベッド、パーティションを設置する<br>* 開設時に使用する部屋のみ設置<br>避難者数に応じて順次設置 | ブルーシート、簡易ベッド<br>パーティション、養生テープ                  | 班員 |
| 6   | 発熱者、濃厚接触者の部屋にブルーシート、簡易ベッド、パーティションを設置する                               | ブルーシート、簡易ベッド<br>パーティション、養生テープ                  | 班員 |
| 7   | 高齢者・障害者室には、畳があれば設置する   | 畳  | 班員 |
| 8   | 開設初期に使用しない部屋に「立入禁止」の表示プレートを掲示する                                      | 表示プレート、養生テープ                                   | 班員 |
| 9   | 緊急車両駐車場、支援物資荷下ろし場を確保する   | カラーコーン、カラーコーンバー<br>養生テープ、トラロープ、表示プレート          | 班員 |
| 10  | 準備が全て完了したら班長は本部に完了報告を行う  |  | 班長 |
| 11  | 避難者が増えた場合は避難者室等を順次開設する   |  | 班員 |
|     |  |  |    |

## 【居住班】 作業要領書

| No. | 実施内容   | 使用資機材  | 担当 |
|-----|--|--|----|
| 1   | 居住班メンバーを集めて作業内容を説明する   | 居住班作業要領書   | 班長 |
| 2   | 防災備蓄倉庫から使用資機材を運び出す<br>(識別カラー：橙色)   | 居住班開設キット（表示プレート、避難所入口、土足厳禁、物資保管場所、避難所ルレレイアウト図、養生テープ、巻き尺）<br>ブルーシート、簡易ベッド、パーティション | 班員 |
| 3   | レイアウト図に基づき、居住スペースにブルーシートを敷き、簡易ベッドパーティションを設置する<br>注）通路は1.3m以上（できれば2m）確保する | ブルーシート、簡易ベッド、段ボールベッドパーティション、養生テープ、巻き尺  | 班員 |
| 4   | 地区別に敷設したブルーシートや居住スペースの前側中央に立札を置き地区名の表示プレートを貼り付ける                         | 表示名（地区別）<br>立札、養生テープ   | 班員 |
| 5   | レイアウト図に基づき、表示プレートを貼り付ける  | 表示プレート（避難所入口、土足厳禁、物資保管場所）、養生テープ  | 班員 |
| 6   | 本部に完了（入場可）の報告をする   |  | 班長 |
| 7   | レイアウト図に基づき、掲示板（ホワイトボード）を設置する   | 掲示板（ホワイトボード）は施設のものを使用  | 班員 |
| 8   | 掲示板にレイアウト図、避難所使用ルールを掲示する   | レイアウト図、避難所使用ルール  | 班員 |
| 9   | 準備が全て完了したら班長は本部に完了報告を行う  |  | 班長 |
| 10  | 避難者受入開始<br>避難者を地区割りスペースに案内する   |  | 班員 |
|     |  |  |    |

## 【受付班】 作業要領書

| No. | 実施内容  | 使用資機材  | 担当 |
|-----|---|--|----|
| 1   | 受付はメンバーを集めて作業内容を説明する  | 受付班作業要領書   | 班長 |
| 2   | 防災備蓄倉庫から使用資機材を運び出す<br>(識別カラー：桃色)  | 受付班開設キット（受付）、避難所利用者名簿、避難所利用登録票、健康状態チェックリスト<br>鉛筆、消しゴム、マジックインキ、マスク<br>消毒液、ペーパータオル、フェースシールド<br>避難所使用ルール、トイレ使用ルール、<br>ハンドマイク、発電機、照明器具 | 班員 |
| 3   | レイアウト図に基づき、一般受付、要配慮者受付、一般・要配慮者事前受付を設置し表示プレートを貼る<br>発電機と照明器具を設置する<br>避難所利用者名簿と鉛筆を用意する<br>避難所使用ルールなどを用意する | No.2に記載の資機材<br>長机、イス（施設備品）、マスク<br>消毒液、ペーパータオル、フェースシールド   | 班員 |
| 4   | 本部に完了（入場可）の報告をする  |  | 班長 |
| 5   | 本部から「開設宣言」が出されたら一般・要配慮者の事前受付及び受付を開始する   | 誘導・受付班流れ図<br>* 発熱者等は救護班が担当   | 班員 |
| 6   | 避難所利用者名簿に記入してもらう<br>(避難者全員)   | 避難所利用者名簿、鉛筆、消しゴム   | 班員 |
| 7   | 避難所使用ルール、トイレ使用ルール、救援物資（炊き出し含む）配給要領を世帯ごとに渡す  | 避難所使用ルール、トイレ使用ルール、<br>救援物資（炊き出し含む）配給要領   | 班員 |
| 8   | 避難者の誘導<br>避難所利用者を体育館／大部屋）に案内する<br>車中泊、テント泊希望者は所定場所に案内する<br>在宅避難者は、避難所利用者名簿を記入／提出して帰宅する                  |  | 班員 |
| 9   | 避難者人数、避難世帯数を集計し、本部へ連絡する   |  | 班長 |

|     |   |   |
|-----|---|---|
| 受付日 | 年 | 月 |
| 避難所 |   |   |

## 避難所利用者名簿（受付用）

| 番号 | 氏名（全員）   | 町名 | 受け入れ先      |    |     |    |    | 要配慮者の居住室             | 公開        |
|----|----------|----|------------|----|-----|----|----|----------------------|-----------|
|    | （世帯主に○印） |    | （滞在先を○で囲む） |    |     |    |    | （○で囲む）               | （○で囲む）    |
| 1  |          |    | 避難所        | 車泊 | テント | 自宅 | ほか | 発熱 濃厚 高齢身障<br>乳幼児妊産婦 | 公開<br>非公開 |
| 2  |          |    | 避難         | 車  | テ   | 自  | 他  | 発熱 濃厚 高齢身障<br>乳幼児妊産婦 | 公開<br>非公開 |
| 3  |          |    | 避難         | 車  | テ   | 自  | 他  | 発熱 濃厚 高齢身障<br>乳幼児妊産婦 | 公開<br>非公開 |
| 4  |          |    | 避難         | 車  | テ   | 自  | 他  | 発熱 濃厚 高齢身障<br>乳幼児妊産婦 | 公開<br>非公開 |
| 5  |          |    | 避難         | 車  | テ   | 自  | 他  | 発熱 濃厚 高齢身障<br>乳幼児妊産婦 | 公開<br>非公開 |
| 6  |          |    | 避難         | 車  | テ   | 自  | 他  | 発熱 濃厚 高齢身障<br>乳幼児妊産婦 | 公開<br>非公開 |
| 7  |          |    | 避難         | 車  | テ   | 自  | 他  | 発熱 濃厚 高齢身障<br>乳幼児妊産婦 | 公開<br>非公開 |
| 8  |          |    | 避難         | 車  | テ   | 自  | 他  | 発熱 濃厚 高齢身障<br>乳幼児妊産婦 | 公開<br>非公開 |
| 9  |          |    | 避難         | 車  | テ   | 自  | 他  | 発熱 濃厚 高齢身障<br>乳幼児妊産婦 | 公開<br>非公開 |
| 10 |          |    | 避難         | 車  | テ   | 自  | 他  | 発熱 濃厚 高齢身障<br>乳幼児妊産婦 | 公開<br>非公開 |
| 11 |          |    | 避難         | 車  | テ   | 自  | 他  | 発熱 濃厚 高齢身障<br>乳幼児妊産婦 | 公開<br>非公開 |
| 12 |          |    | 避難         | 車  | テ   | 自  | 他  | 発熱 濃厚 高齢身障<br>乳幼児妊産婦 | 公開<br>非公開 |
| 13 |          |    | 避難         | 車  | テ   | 自  | 他  | 発熱 濃厚 高齢身障<br>乳幼児妊産婦 | 公開<br>非公開 |
| 14 |          |    | 避難         | 車  | テ   | 自  | 他  | 発熱 濃厚 高齢身障<br>乳幼児妊産婦 | 公開<br>非公開 |
| 15 |          |    | 避難         | 車  | テ   | 自  | 他  | 発熱 濃厚 高齢身障<br>乳幼児妊産婦 | 公開<br>非公開 |
| 16 |          |    | 避難         | 車  | テ   | 自  | 他  | 発熱 濃厚 高齢身障<br>乳幼児妊産婦 | 公開<br>非公開 |
| 17 |          |    | 避難         | 車  | テ   | 自  | 他  | 発熱 濃厚 高齢身障<br>乳幼児妊産婦 | 公開<br>非公開 |
| 18 |          |    | 避難         | 車  | テ   | 自  | 他  | 発熱 濃厚 高齢身障<br>乳幼児妊産婦 | 公開<br>非公開 |
| 19 |          |    | 避難         | 車  | テ   | 自  | 他  | 発熱 濃厚 高齢身障<br>乳幼児妊産婦 | 公開<br>非公開 |
| 20 |          |    | 避難         | 車  | テ   | 自  | 他  | 発熱 濃厚 高齢身障<br>乳幼児妊産婦 | 公開<br>非公開 |

避難所受け入れ人数

人



|  |   |   |   |   |                 |
|--|---|---|---|---|-----------------|
| ひなんじょりようしゃとうろくひょう<br><b>避難所利用者登録票</b> 表面 |   | 避難所名  |   | 受付番号  |                 |
| 記入日                                      | 年 月 日 ( )   | 記入者氏名   |   |   |                 |
| 住所                                       | 〒 - -   |   | 自治会・町内会名  |   |                 |
|  |   |   | 自宅の被害状況   | 全壊 / 半壊 / 一部損壊<br>全焼 / 半焼 / 床上浸水<br>流出/その他( )   |                 |
| 電話                                       | ( ) -   | 滞在を希望する場所<br><input type="checkbox"/> 避難所<br><input type="checkbox"/> テント (避難所敷地内に設置)<br><input type="checkbox"/> 車両 (避難所敷地内に駐車)<br><input type="checkbox"/> 避難所以外の場所 (自宅 / 他( )) |   |   |                 |
| 携帯電話                                     | ( ) -   |   |   |   |                 |
| FAX                                      | ( ) -   |   |   |   |                 |
| メール                                      | @   |   |   |   |                 |
| その他の連絡先 (親戚など)                           | 〒 -   |   |   |   |                 |
|  |   |   |   |   |                 |
| 避難所を利用する人<br>(避難所以外の場所に滞在する人も記入)         |   |   | けがや病気・障害・アレルギー、妊娠中、使用できる言語、国籍、在留資格など、特に配慮が必要なこと | 運営に協力できること (特技・免許)  | 必ず確認! 安否確認への対応※ |
| 氏名                                       |   | 生年月日・年齢   | 性別  |   |                 |
| 世帯主                                      | ふりがな  | 大/昭/平/令/西暦<br>年 月 日<br>( 歳)   |   |   | 公開<br>・<br>非公開  |
|  | ←   |   |   |   |                 |
| 家族                                       | ふりがな  | 大/昭/平/令/西暦<br>年 月 日<br>( 歳)   |   |   | 公開<br>・<br>非公開  |
|  | ←   |   |   |   |                 |
|  | ふりがな  | 大/昭/平/令/西暦<br>年 月 日<br>( 歳)   |   |   | 公開<br>・<br>非公開  |
|  | ←   |   |   |   |                 |
| ふりがな                                     | 大/昭/平/令/西暦<br>年 月 日<br>( 歳)   |   |   |   | 公開<br>・<br>非公開  |
| ←  |   |   |   |   |                 |
| ペットの状況                                   | <input type="checkbox"/> 飼っていない<br><input type="checkbox"/> 飼っている→右欄へ |   | 種類(頭数)  | <input type="checkbox"/> 同行希望 (ペット台帳に記入)<br><input type="checkbox"/> 置き去り <input type="checkbox"/> 行方不明 |                 |
| 自家用車(避難所に駐車する場合)                         | 車種  | 色   | ナンバー  |   |                 |

・世帯(家族)ごとに記入して、総合受付に提出してください。

・ご記入いただいた情報は、食料や物資の配給や健康管理などの支援を行うため、避難所運営のために必要最低限の範囲で共有します。また市町村災害対策本部にも提供し、被災者支援のために市町村が作成する「被災者台帳」にも利用します。

※安否の問い合わせがあった場合に、住所(〇〇町〇〇丁目まで)と氏名、**ふりがな**を公開してもよいか個人ごとに必ず確認してください。



## 【誘導班】 作業要領書

| No. | 実施内容   | 使用資機材   | 担当                     |
|-----|--|---|------------------------|
| 0   | <p>入口に仮誘導員を配置し、避難者の体温測定を行う</p> <p>感染症濃厚接触の有無を確認する</p> <p>健康状態チェックリストに体温と濃厚接触の有無を記入し避難者に渡す</p> <p>①発熱の無い人（37.5度未満）は、一般避難者一時待機場所へ案内する</p> <p>②発熱者（37.5度以上）と濃厚接触者は発熱者又は濃厚接触者一時待機場所へ案内する</p> | <p>誘導灯、非接触温度計、クリップボード</p> <p>ボールペン、健康状態チェックリスト</p> <p>マスク、消毒液、ペーパータオル</p> <p>手袋、フェースシールド</p> <p>感染予防着、養生テープ</p> | <p>仮要員<br/>(初動チーム)</p> |
| 1   | <p>誘導班メンバーを集めて作業内容を説明する</p>  | <p>誘導班作業要領書</p>   | <p>班長</p>              |
| 2   | <p>防災備蓄倉庫から必要資機材を運び出す<br/>(識別カラー：青色)</p>   | <p>誘導班開設キット（表示プレート）</p> <p>養生テープ、レイアウト図、誘導灯</p> <p>ホイッスル、メガホン</p>   | <p>班員</p>              |
| 3   | <p>テント宿泊場と車中泊者駐車場の境界線を引く</p>   | <p>ライン引き（施設備品）</p>  | <p>班員</p>              |
| 4   | <p>テント宿泊場と車中泊者駐車場の表示プレートを掲示する</p>  | <p>表示プレート、養生テープ、カラーコーン</p>  | <p>班員</p>              |
| 5   | <p>準備が全て完了したら班長は本部に完了報告をする</p>   |   | <p>班長</p>              |
| 6   | <p>入口、各一時待機場所に班員を配置する</p> <p>* 入口の仮誘導員は交代</p>  | <p>誘導灯、ホイッスル、メガホン</p>   | <p>班員</p>              |
| 7   | <p>避難者を各々の一時待機場所へ誘導する</p>  |   | <p>班員</p>              |
| 8   | <p>一時避難場所では「健康状態チェックリスト」の記入をお願いします</p>   |   | <p>班員</p>              |
| 9   | <p>「避難所開設宣言」が出たら、避難者を一般事前受付又は発熱者等事前受付へ誘導する</p>   |   | <p>班員</p>              |
| 10  | <p>事前受付後、一般受付／要配慮者受付又は発熱者等受付へ誘導する</p>  |   | <p>班員</p>              |

## 【物資班】 作業要領書

| No. | 実施内容  | 使用資機材                     | 担当 |
|-----|---|---------------------------|----|
| 1   | 防災備蓄倉庫の開錠を確認する  |                           | 班長 |
| 2   | 物資班メンバーを集めて作業内容を説明する  | 物資班作業要領書                  | 班長 |
| 3   | 防災備蓄倉庫から使用資機材を取り出し倉庫前に仮置きする<br>*居住班、施設班、受付班を優先する<br>(班別の識別カラー毎にまとめて置く)<br>(物資班識別カラー：黄色) | 各班の必要資機材<br>(各班の必要資機材リスト) | 全班 |
| 4   | 各班への資機材の払い出しを行う   | 資機材管理簿                    | 班員 |
| 5   | 準備が全て完了したら班長は本部に完了報告を行う   |                           | 班長 |
| 6   | 支援物資が届いたら荷下ろしを行う<br>(避難者へも応援を依頼する)  |                           | 班員 |
|     |   |                           |    |

# 物資班資機材管理簿

| 分類           | 品目                   | 数量  | 払出先 | 数量 | 払出日時 | 受取日時 | 備考 |
|--------------|----------------------|-----|-----|----|------|------|----|
| 非常食          | クラッカー(リッツ) 35食/缶     | 10  | 物資班 |    |      |      |    |
|              | アルファ米 50食/箱          | 6   | 物資班 |    |      |      |    |
|              | 飲料水 500ml・24本入/箱     | 12  | 物資班 |    |      |      |    |
| 日用品等         | 毛布(圧縮パック) 10枚/箱      | 12  | 本部  |    |      |      |    |
|              | カーペット・1800x900       | 40  | 本部  |    |      |      |    |
|              | 襖材更衣室(やわらぎスリP)       | 1   | 本部  |    |      |      |    |
|              | パーティション(No7740)ワタチ   | 1   | 本部  |    |      |      |    |
|              | パーティション(WT-120)ワタチ   | 2   | 本部  |    |      |      |    |
|              | アルミGIベッド(ogawa#1977) | 1   | 本部  |    |      |      |    |
|              | エアーマット暖 60枚/箱        | 1   | 本部  |    |      |      |    |
|              | 卓上カセットコンロ 2.9kw      | 5   | 物資班 |    |      |      |    |
|              | コンロ用ガスボンベ 250g       | 27  | 物資班 |    |      |      |    |
|              | かまどセット HK-400釜5升     | 1   | 物資班 |    |      |      |    |
|              | 炊飯袋 お袋のフザ50枚/袋       | 5   | 物資班 |    |      |      |    |
|              | 割り箸 20膳/袋            | 0   | 物資班 |    |      |      |    |
|              | 紙コップ 80個入り/箱         | 4   | 物資班 |    |      |      |    |
|              | サランラップ               | 3   | 物資班 |    |      |      |    |
|              | エコロ-食器セット(100人用/箱)   | 5   | 物資班 |    |      |      |    |
|              | やかん 8ℓ               | 5   | 物資班 |    |      |      |    |
|              | ポリバケツ 12ℓ            | 10  | 物資班 |    |      |      |    |
|              | 洗面器                  | 10  | 物資班 |    |      |      |    |
|              | タオル                  | 100 | 物資班 |    |      |      |    |
|              | 折りたたみ式給水容器 10ℓ       | 10  | 物資班 |    |      |      |    |
|              | 非常用飲料水用袋(6ℓx200枚)    | 1   | 物資班 |    |      |      |    |
|              | 水ヒシヤク                | 5   | 物資班 |    |      |      |    |
|              | 水道水塩素チェッカー           | 1   | 本部  |    |      |      |    |
|              | ガムテープ(クラフト)          | 10  | 本部  |    |      |      |    |
|              | ごみ袋(黒) 70ℓ 10枚/袋     | 1   | 衛生班 |    |      |      |    |
|              | ランタンライト              | 2   | 本部  |    |      |      |    |
|              | ラジオ付ライト              | 3   | 本部  |    |      |      |    |
|              | 安全キャンドル(セフティキャンドル)   | 3   | 本部  |    |      |      |    |
|              | トイレ用マット(ニードワタチ付WT-1) | 2   | 衛生班 |    |      |      |    |
|              | 簡易トイレ(ニードワタチ付ト)      | 2   | 衛生班 |    |      |      |    |
|              | 組立トイレ(六角P付)          | 1   | 衛生班 |    |      |      |    |
|              | 組立トイレ(トノコイ)身障者・洋式    | 1   | 衛生班 |    |      |      |    |
|              | 簡易トイレ(サターII)         | 0   | 衛生班 |    |      |      |    |
| 排便収納袋(スケト)   | 2                    | 衛生班 |     |    |      |      |    |
| ダンボールパーティション | 0                    |     |     |    |      |      |    |
| 消火・救出用資機材    | 二つ折りワンタッチ担架          | 2   | 救護班 |    |      |      |    |
|              | グリップ(大型)             | 1   | 物資班 |    |      |      |    |
|              | グリップ(中型)             | 2   | 物資班 |    |      |      |    |
|              | ツルハシ                 | 3   | 物資班 |    |      |      |    |
|              | 掛矢                   | 2   | 物資班 |    |      |      |    |
|              | ハンマー 3.5kg           | 2   | 物資班 |    |      |      |    |
|              | 剣先スコップ               | 5   | 物資班 |    |      |      |    |
|              | カナデコバール              | 3   | 物資班 |    |      |      |    |
|              | ノコギリ                 | 3   | 物資班 |    |      |      |    |
|              | 玄能 300g              | 3   | 物資班 |    |      |      |    |
|              | 釘抜き 300mm            | 3   | 物資班 |    |      |      |    |
|              | 斧                    | 2   | 物資班 |    |      |      |    |
|              | 油圧式ジャッキ 2t用          | 2   | 物資班 |    |      |      |    |
|              | 軍手 1ダース              | 1   | 物資班 |    |      |      |    |
|              | ホイッスル                | 5   | 誘導班 |    |      |      |    |
|              | メガホン                 | 5   | 誘導班 |    |      |      |    |
|              | トラロープ 12mmx200m      | 1   | 物資班 |    |      |      |    |



# 物資班資機材管理簿

| 分類                       | 品目                      | 数量  | 払出先 | 払出日時 | 受取日時 | 備考 |
|--------------------------|-------------------------|-----|-----|------|------|----|
| 消火・<br>救出用<br>資機材        | ゴム長靴(釘踏み抜き防止品)          | 3   | 物資班 |      |      |    |
|                          | 防煙マスク(有効期限なし)           | 5   | 物資班 |      |      |    |
|                          | 土のう袋 50枚/包x4包           | 1   | 物資班 |      |      |    |
|                          | ブルーシート 3.6m x 5.4m      | 65  | 本部  |      |      |    |
|                          | 一輪車                     | 1   | 物資班 |      |      |    |
|                          | 台車                      | 1   | 物資班 |      |      |    |
|                          | ガソリン発電機 ホンダ E16         | 1   | 本部  |      |      |    |
|                          | E16用ガソリンポンプ(3本パックx16)   | 1   | 物資班 |      |      |    |
|                          | ガソリン発電機 ホンダ             | 1   | 受付班 |      |      |    |
|                          | 投光器                     | 1   | 受付班 |      |      |    |
|                          | コードリール                  | 1   | 本部  |      |      |    |
|                          | ストロークライト・2本入 SL-40P-FH  | 1   | 本部  |      |      |    |
|                          | 消火器(ABC粉末10型)           | 3   | 物資班 |      |      |    |
|                          | 簡易組立貯水槽                 | 1   | 物資班 |      |      |    |
| 衛生<br>医療<br>用品           | 救急箱 Battle win          | 1   | 救護班 |      |      |    |
|                          | ナニス用ハサミ 14cm            | 2   | 救護班 |      |      |    |
|                          | ピンセット                   | 2   | 救護班 |      |      |    |
|                          | 樹脂コート体温計                | 2   | 救護班 |      |      |    |
|                          | サージカルテープ 12mm x 9m      | 10  | 救護班 |      |      |    |
|                          | キズリバーテープ 150枚/箱         | 2   | 救護班 |      |      |    |
|                          | 三角巾 10枚/包               |     | 救護班 |      |      |    |
|                          | 伸縮包帯                    | 10  | 救護班 |      |      |    |
|                          | 救急シート(アルミラケット)          | 20  | 救護班 |      |      |    |
|                          | ネット包帯(足首ひざ 頭ふともも、手足ひじ各) | 1   | 救護班 |      |      |    |
|                          | 滅菌ガーゼ 尺角 40枚/箱          | 2   | 救護班 |      |      |    |
|                          | 副木 リフトシネ 大中小各1本         | 1   | 救護班 |      |      |    |
|                          | ウェットタオル(サハラタオル) 30枚/箱   | 5   | 救護班 |      |      |    |
|                          | ペーパータオル(JKタイプ)          | 2   | 救護班 |      |      |    |
|                          | 清浄綿 100個/袋              | 10  | 救護班 |      |      |    |
|                          | ディスポマスク 100枚/箱          | 2   | 救護班 |      |      |    |
|                          | ディスポマスク 50枚/箱           | 6   | 救護班 |      |      |    |
|                          | ディスポ手袋 100枚/箱           | 2   | 救護班 |      |      |    |
|                          | メディケアシート(防水シート)         | 5   | 救護班 |      |      |    |
|                          | 使い捨てカイロ 10個/袋           | 6   | 救護班 |      |      |    |
| 歯ブラシ100、歯磨粉5、口腔ケアエッセンス5) | 1                       | 救護班 |     |      |      |    |
| 衛生<br>紙用品                | ティッシュペーパー               | 30  | 衛生班 |      |      |    |
|                          | トイレットペーパー 4ロール/24パック    | 1   | 衛生班 |      |      |    |
|                          | 生理用パッド ホンダタイプ 24枚/箱     | 2   | 救護班 |      |      |    |
|                          | 紙おむつ 新生児用 72枚/箱         | 2   | 救護班 |      |      |    |
|                          | 紙おむつ S                  |     | 救護班 |      |      |    |
|                          | 紙おむつ M                  |     | 救護班 |      |      |    |
|                          | 紙おむつ L                  |     | 救護班 |      |      |    |
|                          | 生理用パッド(肌肌肌肌) 20.5cm 22枚 | 10  | 救護班 |      |      |    |
|                          | ムーニー 生まれたて仕立て/新生児 114枚  | 2   | 救護班 |      |      |    |
|                          | ムーニー ねんね仕立て/S 102枚      | 1   | 救護班 |      |      |    |
|                          | ムーニー おっき仕立て/M 80枚       | 1   | 救護班 |      |      |    |
|                          | ムーニー おっき仕立て/L 68枚       | 1   | 救護班 |      |      |    |
|                          | リフレはくパンツ 17- S22枚       | 1   | 救護班 |      |      |    |
|                          | リフレはくパンツ 17- M20枚       | 1   | 救護班 |      |      |    |
| リフレはくパンツ 17- L18枚        | 1                       | 救護班 |     |      |      |    |
| リフレはくパンツ 17- LL16枚       | 1                       | 救護班 |     |      |      |    |









# 【衛生班】 作業要領書

| No. | 実施内容   | 使用資機材  | 担当 |
|-----|--|--|----|
| 1   | 衛生班メンバーを集めて作業内容を説明する   | 衛生班作業要領書   | 班長 |
| 2   | 防災備蓄倉庫から使用資機材を運び出す<br>(識別カラー：水色)   | 衛生班開設キット（表示プレート、トイレ<br>使用法、トラロープ又は養生テープ、<br>簡易トイレ化要領書、トイレ配置図）<br>非常用トイレ（便袋・凝固剤）、消臭袋<br>ランタンライト、電池、トイレットペーパー<br>お尻拭き、ウエットティッシュ、消毒液<br>厚手ゴミ袋、市ゴミ袋大、汚物入れ（丸形<br>ペール90ℓ）、ごみ箱（角型45ℓ）、<br>ニードワンタッチトイレ'便座のみ) | 班員 |
| 3   | 施設トイレを簡易トイレ化する<br>1) 様式トイレの簡易トイレ化<br>①入口机（トイレ使用前用品）の設置<br>②トイレ内（下地袋）の設置<br>③使用しないトイレへの表示<br>* 優先順位に応じて簡易トイレ化し<br>他のトイレは避難者数に応じて増やす | 簡易トイレ要領書<br>凝固剤、消臭剤、消毒液、ゴミ箱、汚物入れ   | 班員 |
| 4   | トイレ入口付近に「トイレ使用法」、<br>「トイレ配置図」を貼る   | トイレ使用法、トイレ配置図、養生テープ  | 班員 |
| 5   | 上記以外のトイレに「使用禁止」の<br>表示プレートを貼る<br>* 男性用小便器は全て使用禁止にする  | 表示プレート、養生テープ   | 班員 |
| 6   | 準備が全て完了したら班長は本部に<br>完了報告を行う  |  | 班長 |
| 7   | 避難者が増えた場合は、優先順位に<br>従って順次簡易トイレ化する<br>* ドントコイなど防災備蓄内の簡易<br>組立トイレは、必要に応じて組み立てる   |  | 班員 |
|     |  |  |    |

## 使用資機材

非常用トイレ(便袋、凝固剤)、消臭袋、ランタン、電池、トイレットペーパー、お尻拭き、ウエットティッシュ、消毒液、厚手ゴミ袋、市ゴミ袋大、収納ケース、汚物入れ(900丸ペーパー)、ゴミ箱(450角型)、長机、トラテープ又は養生テープ、ニードワンタッチトイレ(便座のみ)、トイレ使用法、表示プレート【トイレ使用前用品、トイレ使用后用品、使用不可】

### 1) 洋式トイレの簡易トイレ化

#### ①入口机(トイレ使用前用品)の設置

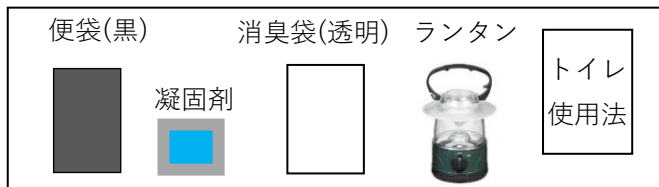

※非常用トイレ1箱には便袋が110枚あり、内10枚は下地袋とする

トイレ使用前用品 (表示プレート)

#### ②トイレ内の設置

・便器に下地袋(便袋)をかぶせる



③つかんでいる手を便器の中に深く入れる



④便器に下地袋を手前からかぶせ、テープでとめる



・トイレットペーパーとお尻拭きを収納ケースにセット  
・トイレ使用法(洋式版)をテープで内壁に貼る



#### ③出口(トイレ使用后用品)機の設置・・・手洗い場に

ゴミ袋をセットす



トイレ使用后用品 (表示プレート)



### 2) 和式トイレの簡易トイレ化

・ニードワンタッチトレイを和式トイレに設置

・トイレ使用法(ワンタッチ版)をテープで内壁に



ニードワンタッチトイレ 組立時

3) 使用しないトイレに「使用禁止」プレートかトラテープ貼る (男子小便器は全て使用禁止)

## 【救護班】 作業要領書

| No. | 実施内容   | 使用資機材  | 担当 |
|-----|--|--|----|
| 1   | 救護班メンバーを集めて作業内容を説明する   | 救護班作業要領書   | 班長 |
| 2   | 防災備蓄倉庫から使用資機材を運び出す<br>(識別カラー：赤色)                                 | 救護班開設キット（表示プレート、避難所利用者名簿、避難所利用登録票、受水槽取扱い要領書、救急箱、救護受付票、鉛筆消しゴム、ボールペン、消毒用ウェットティッシュ、備蓄品リスト）、ポリタンク備蓄の救護用品（備蓄品リスト参照） | 班員 |
| 3   | レイアウト図に基づき、発熱者等事前受付及び発熱者等受付を設置する                                 | 長机、イス、表示プレート<br>避難所利用者名簿、避難所利用登録票  | 班員 |
| 4   | レイアウト図に基づき、救護受付を設置する   | 長机、イス、表示プレート、救護受付票   | 班員 |
| 5   | 受水槽から洗浄用水を受水する   | 受水槽取扱い要領書、ポリタンク  | 班員 |
| 6   | 準備が全て完了したら班長は本部に完了報告を行う  |  | 班長 |
| 7   | 発熱者受付、救護受付、要配慮者一時待機場所、要配慮者室、発熱者等室へ配員する<br>*人と人との間隔は2m以上（最低1m）空ける |  | 班長 |
| 8   | 「避難所開設宣言」が出たら救護受付、発熱者等事前受付及び受付を開始する                              | 救護受付票、避難所利用者名簿<br>マスク、消毒液、ペーパータオル<br>フェースシールド、手袋、感染予防着   | 班員 |
| 9   | トリアージ<br>軽症者：消毒、傷テープなどで処置<br>中傷者：医療救護所又は病院へ搬送手配<br>重傷者：病院に搬送手配   | 救護受付票  | 班員 |
| 10  | 要配慮者を要配慮者一時待機場所から居住部屋へ案内・誘導する<br>(高齢者、妊産婦/乳幼児、要介護者、発熱者等)         |  | 班員 |
| 11  | 受付後、発熱者等を発熱者又は濃厚接触者室へ案内する  | マスク、消毒液、ペーパータオル<br>フェースシールド、手袋、感染予防着   | 班員 |

# 救 護 受 付 票

年 月 日 26

| No. | 日付 | 来所時間 | 氏名(カナ) | 年齢 | 性別  | 地区 | ケガ・病気の程度 | 処置内容 | 処置後 |
|-----|----|------|--------|----|-----|----|----------|------|-----|
| 1   | /  | :    |        |    | 男・女 |    |          |      |     |
| 2   | /  | :    |        |    | 男・女 |    |          |      |     |
| 3   | /  | :    |        |    | 男・女 |    |          |      |     |
| 4   | /  | :    |        |    | 男・女 |    |          |      |     |
| 5   | /  | :    |        |    | 男・女 |    |          |      |     |
| 6   | /  | :    |        |    | 男・女 |    |          |      |     |
| 7   | /  | :    |        |    | 男・女 |    |          |      |     |
| 8   | /  | :    |        |    | 男・女 |    |          |      |     |
| 9   | /  | :    |        |    | 男・女 |    |          |      |     |
| 10  | /  | :    |        |    | 男・女 |    |          |      |     |